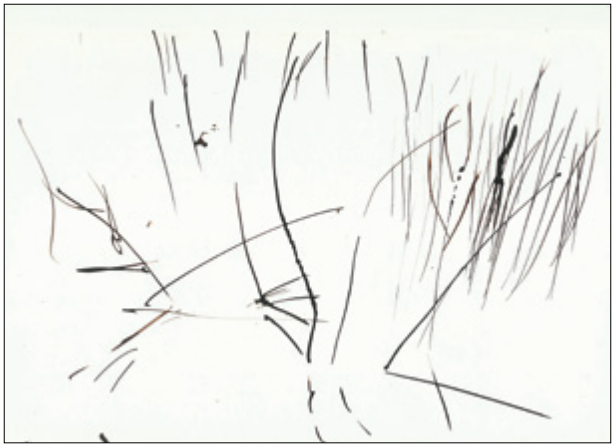

Rajzok, 2010-2015. Tus, diófapác, 15×21 cm.

Bereki rajz I., 2015. Kréta, papír, 44×55 cm.

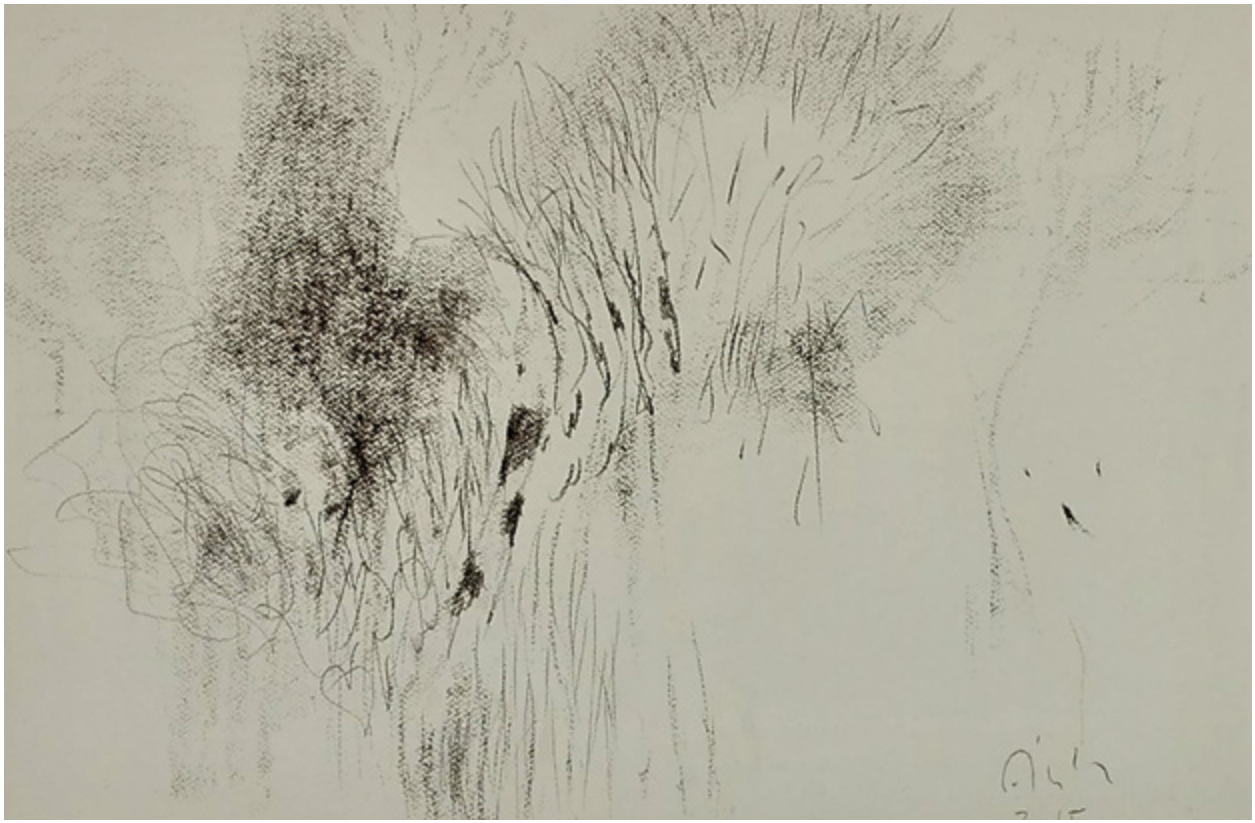

Bereki rajz II., 2015. Kréta, papír, 44×55 cm.

Bernecebaráti rajz, 2014. Vegyes technika, 42×62 cm.

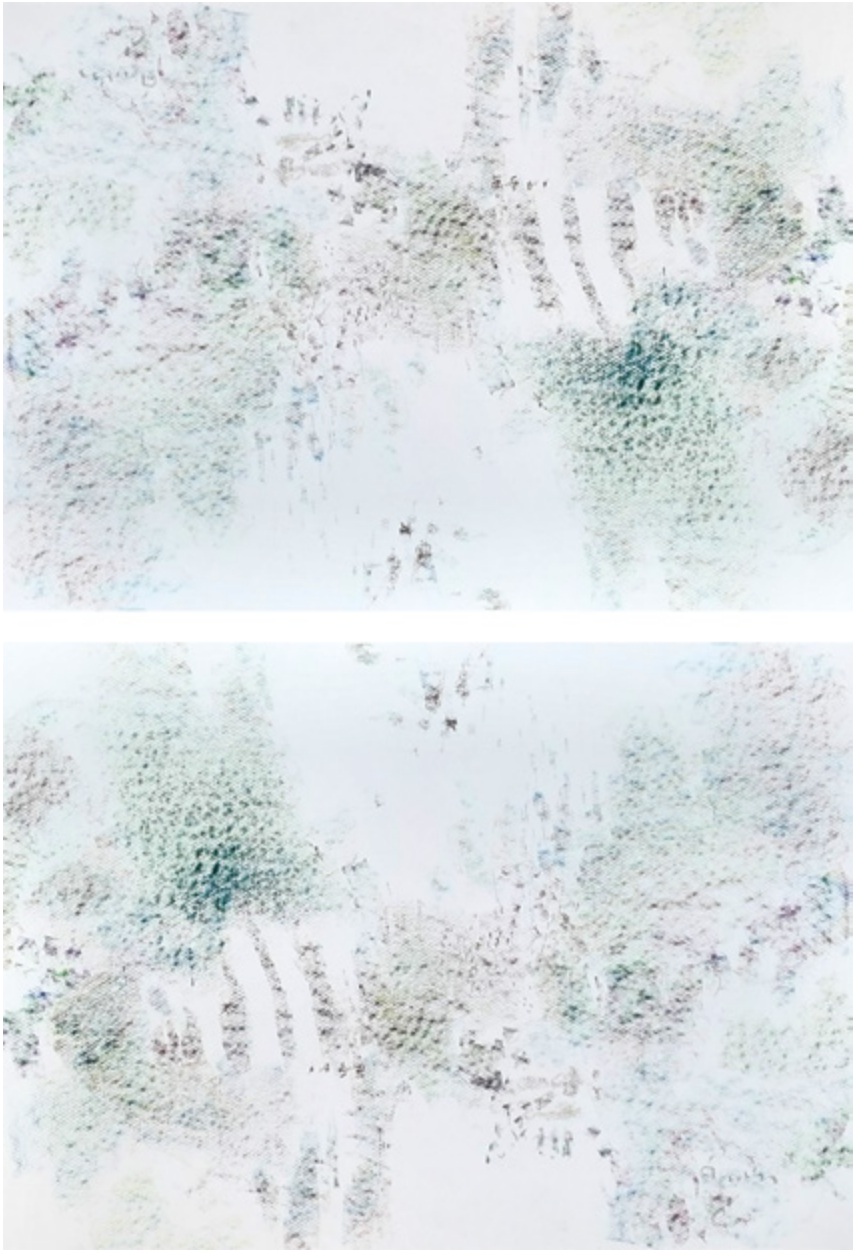

Így is, úgy is II., 2018. Olajpasztell, 44×64 cm.

Holdvilág-árok, 2009. Olaj, vászon, 40×40 cm.

Gyimes I., 2010. Olaj, vászon, 40×40 cm.

Gyimes II., 2010. Olaj, vászon, 40×40 cm.

Erdélyi katedrális, 2017. Olaj, vászon, 100×100 cm.

Gyimesi oltár, 2015. Olaj, vászon, 100×100 cm.

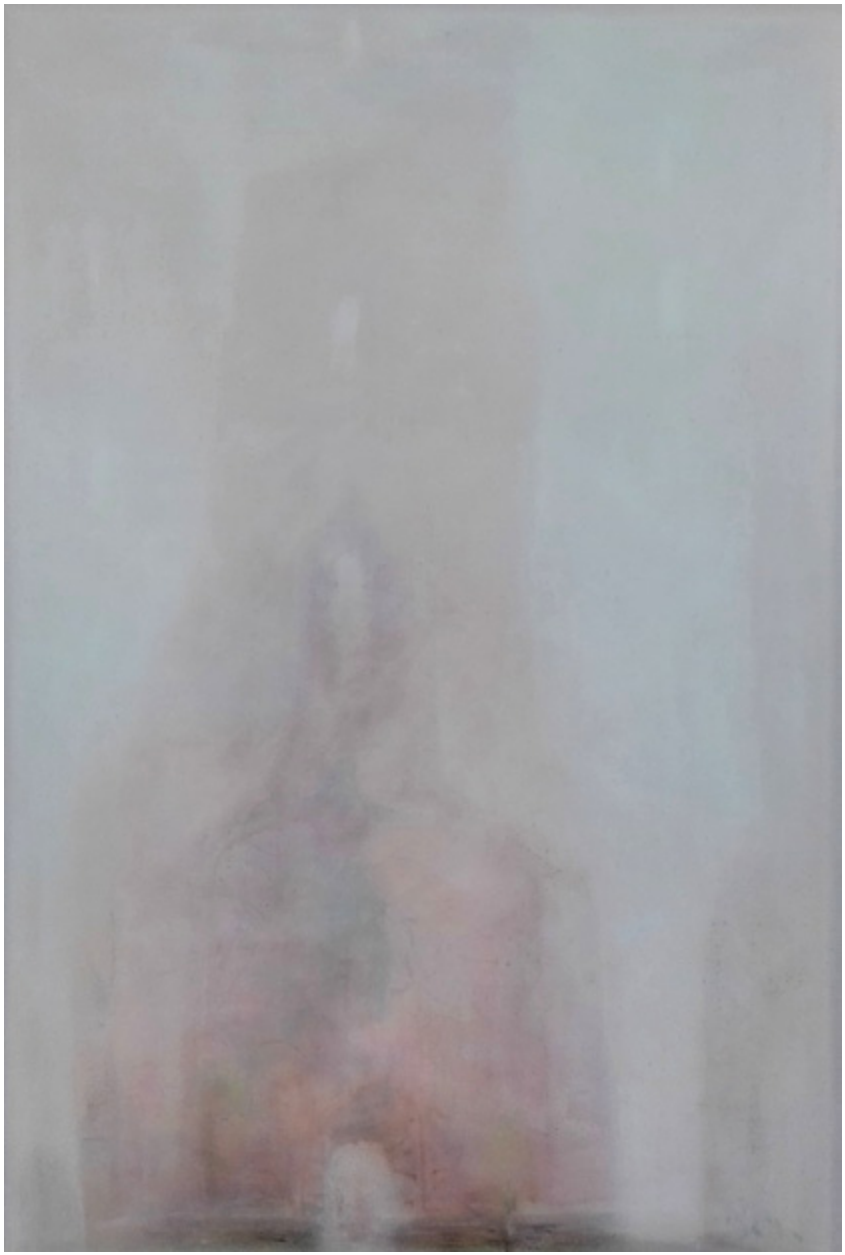

Nagy templomtorzó, 2017. Olaj, vászon, 120×80 cm.

Félsziget, 2012. Olaj, vászon, 100×110 cm.

Pomázi fények, 2000. Olaj, vászon, 100×100 cm.

Hazafelé, 1999. Olaj, vászon, 40×40 cm.

Nádas, 1993. Olaj, vászon, 40×40 cm.

Norvégiai vízesés, 2018. Olaj, vászon, 120×100 cm.

Esti séta, 2010. Olaj, vászon, 80×80 cm.

Homokvihar a pusztán II., 2015. Pasztell, 40×60 cm.

Puszta, 2015. Pasztell, 40×55 cm.

Este a pusztán, 2014. Pasztell, 40×60 cm.

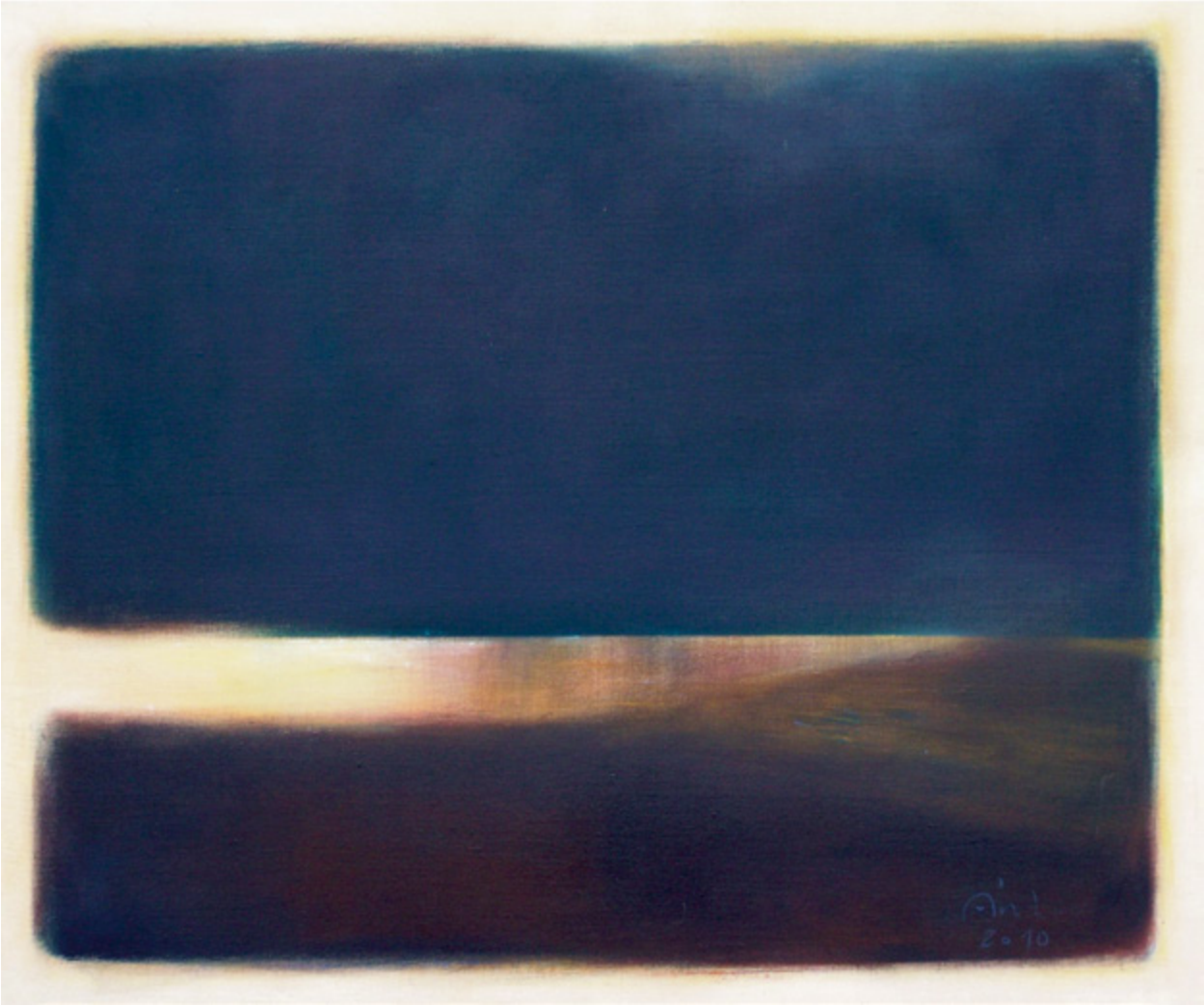

Balatoni naplemente, 2011. Olaj, vászon, 100×120 cm.

Hortobágy, 2012. Olaj, vászon, 100×120 cm.

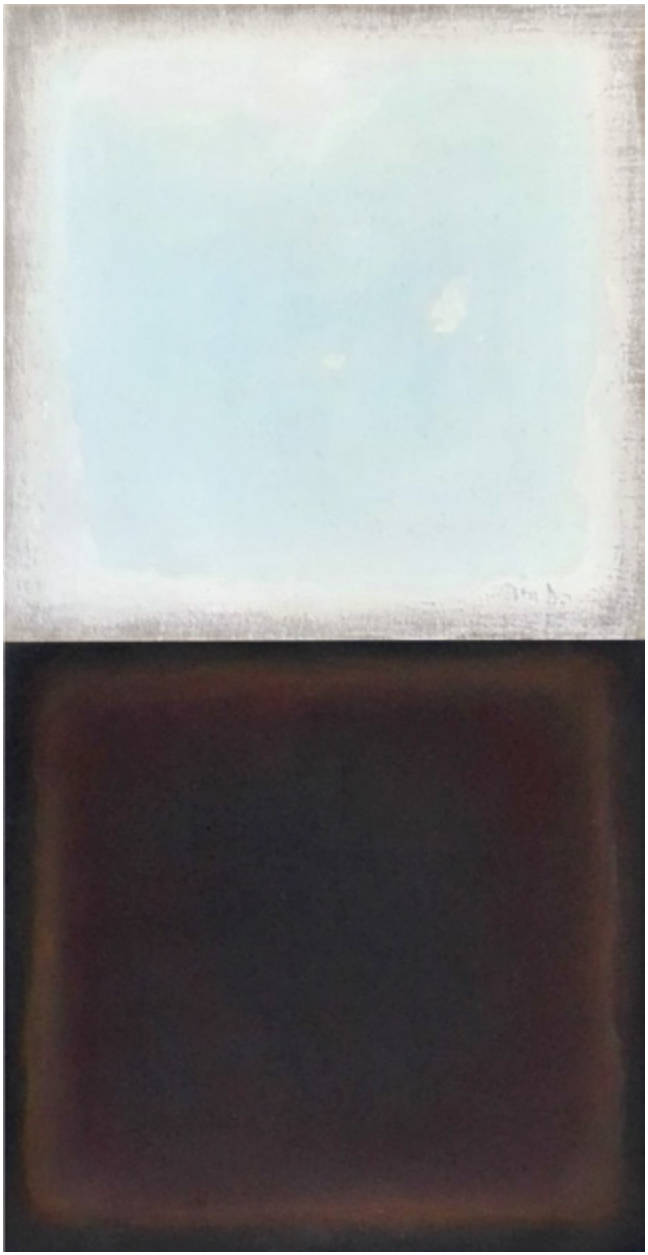

Ég és föld, 2001. Olaj, vászon, 2×40×40 cm.